Zentraleinrichtung Sprachenzentrum
Humboldt-Universität zu Berlin

Musterthema: Elterngeld und Gleichberechtigung

In Deutschland ist die reale Gleichberechtigung von Männern und Frauen ein in der Verfassung verankertes politisches Ziel. Eine Maßnahme, um dieses Ziel zu erreichen, ist die finanziell vom Staat geförderte Elternzeit für Mütter und Väter.

Bereiten Sie einen strukturierten Kurzvortrag von etwa 5 Minuten Länge vor, in dem Sie das Thema Gleichberechtigung am Beispiel der Elternzeit erläutern.

Beziehen Sie das bereitgestellte Material mit in diesen Vortrag ein und orientieren Sie sich an den folgenden Fragen:

- Beschreiben Sie die Verteilung der Elternzeit auf Mütter und Väter in Deutschland.
- Nennen Sie mögliche Gründe, warum sich die Elternzeit auf diese Weise verteilt. Gehen Sie dabei auf die unterschiedlichen Rollenbilder von Männern/Vätern und Frauen/Müttern ein.
- Bewerten Sie die staatliche Maßnahme „Elternzeit“: Ist sie ein geeignetes Mittel, um mehr Gleichheit zwischen den Geschlechtern zu schaffen?
- Vergleichen Sie die Situation in Deutschland mit der in Ihrem Heimatland: Welche Rolle spielen die Väter dort bei der Betreuung/Erziehung ihrer kleinen Kinder?

Material zum Thema

Elternzeit ermöglicht es Eltern, die ersten Monate/Jahre mit ihrem Kind zu Hause zu verbringen. Der Staat zahlt in dieser Zeit **Elterngeld**. Dies beträgt 65 Prozent des Netto-Einkommens, aber maximal 1.800 Euro pro Monat. Wenn nicht nur die Mutter Elternzeit beantragt, sondern beide Elternteile sich die Elternzeit aufteilen, dann verlängert sich die bezahlte Elternzeit um 2 Monate.

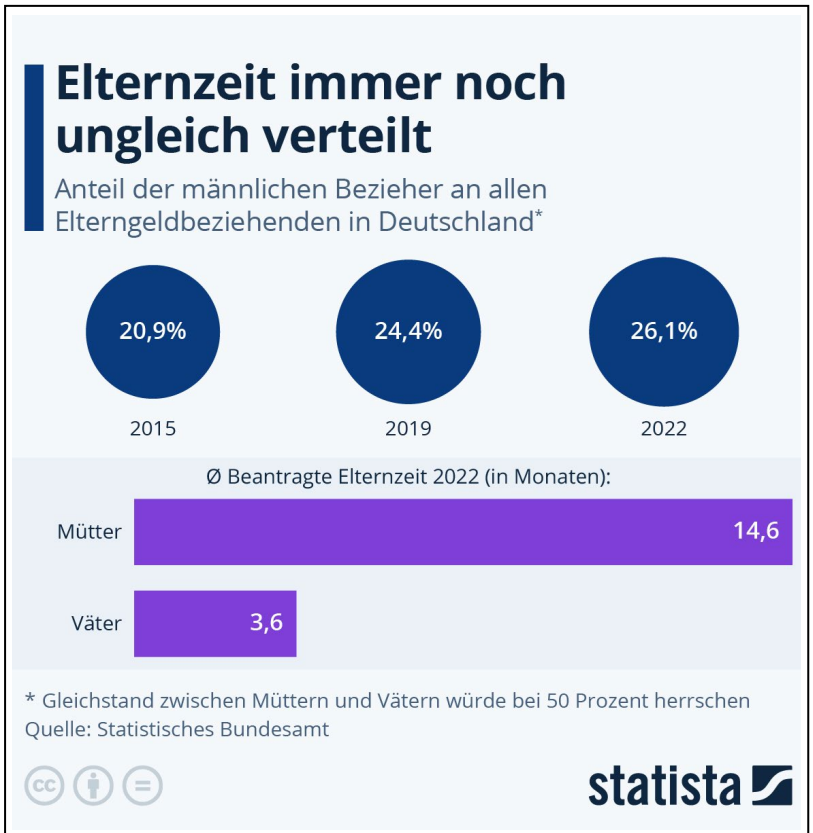
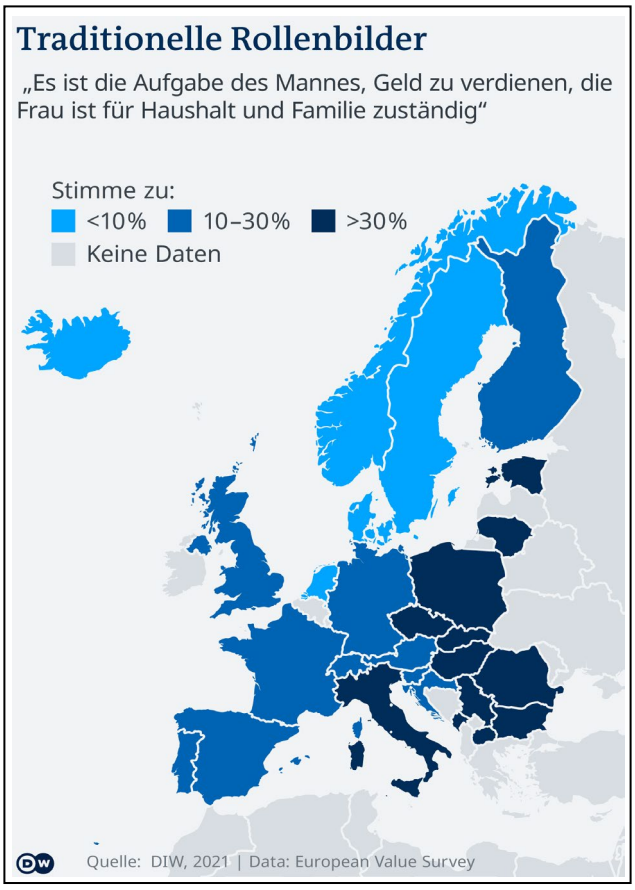
Quelle: Infografik von Statista, basierend auf Daten des Statistischen Bundesamtes vom 29.03.2023.